

V Fatada Vest / West Elevation 1:50

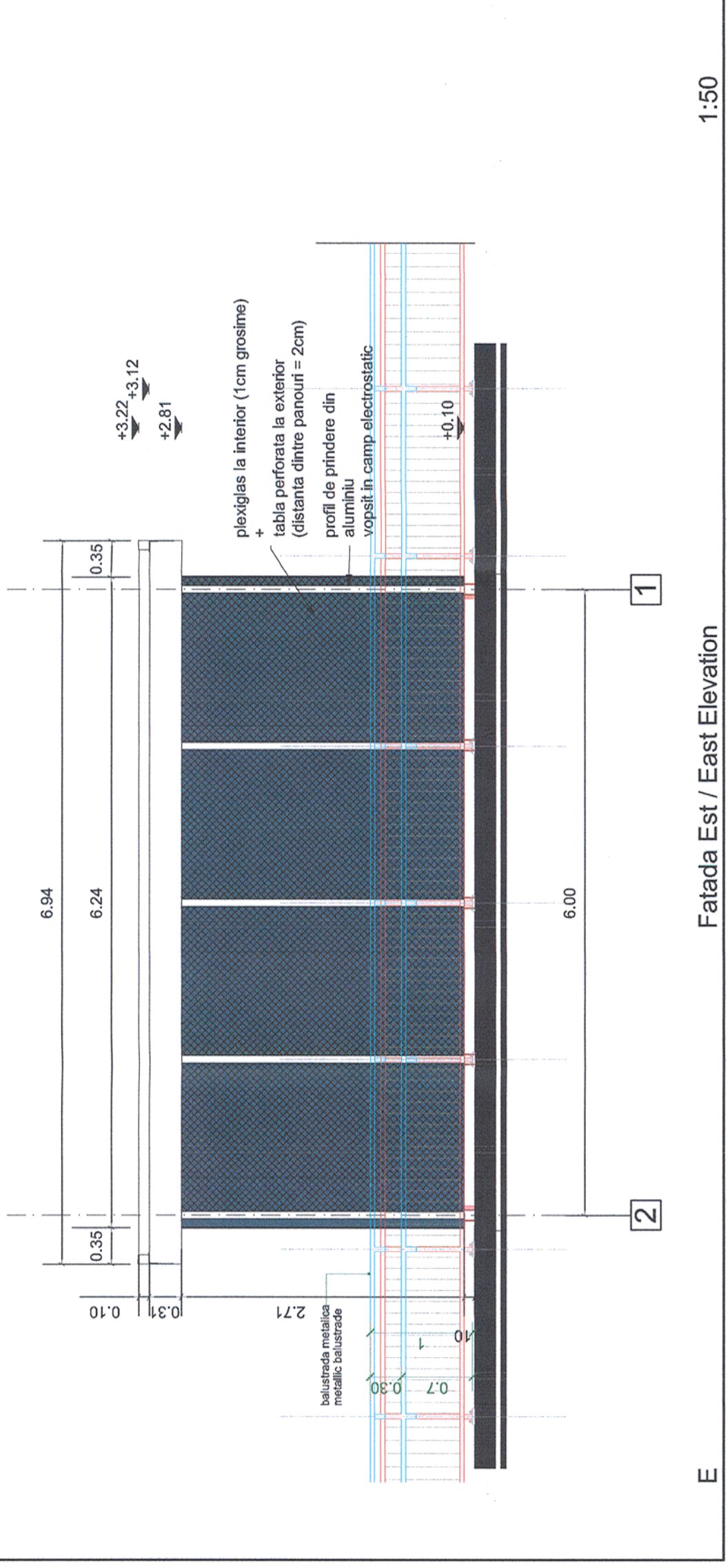

E Fatada Est / East Elevation 1:50

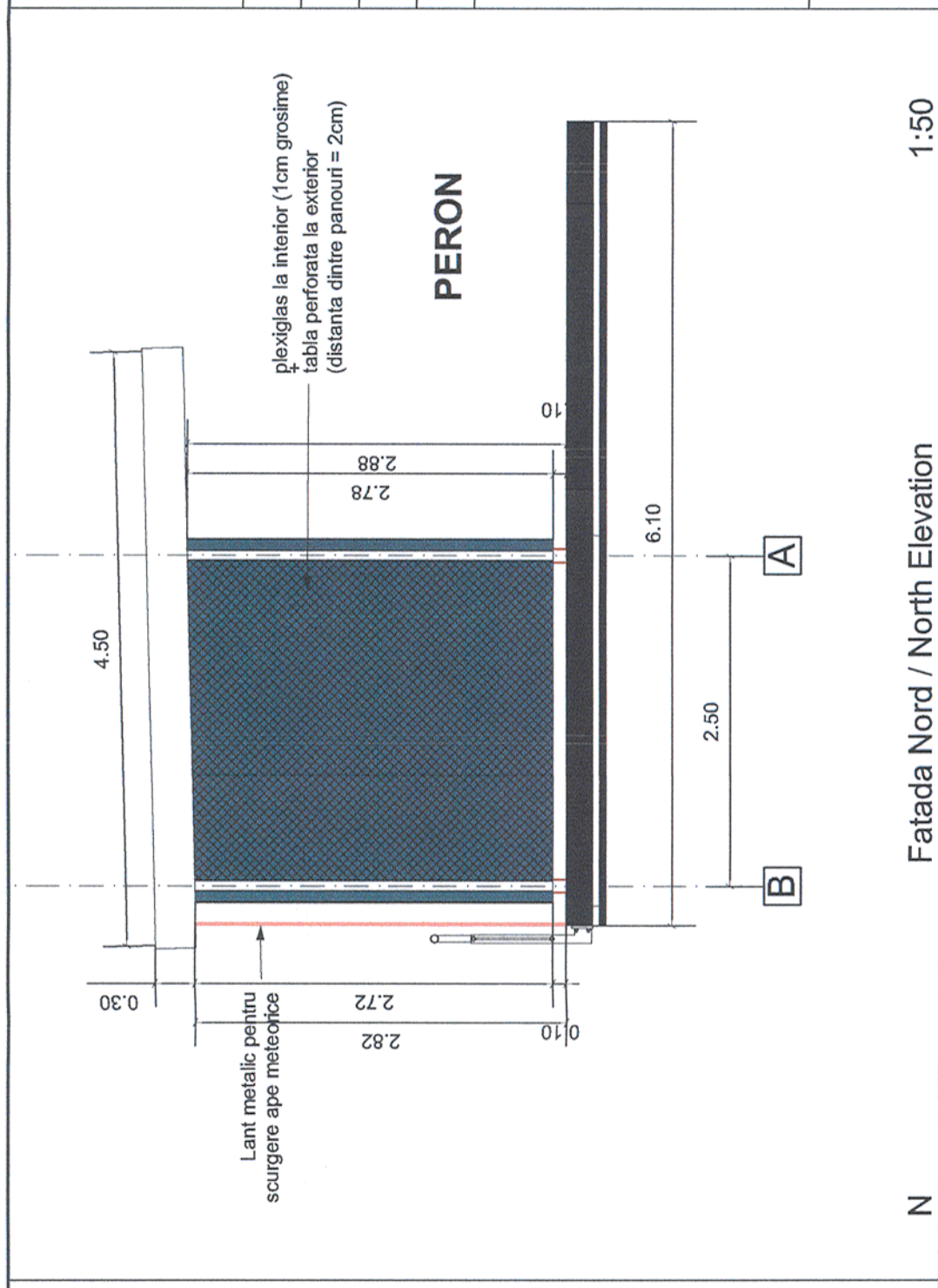

N Fatada Nord / North Elevation 1:50

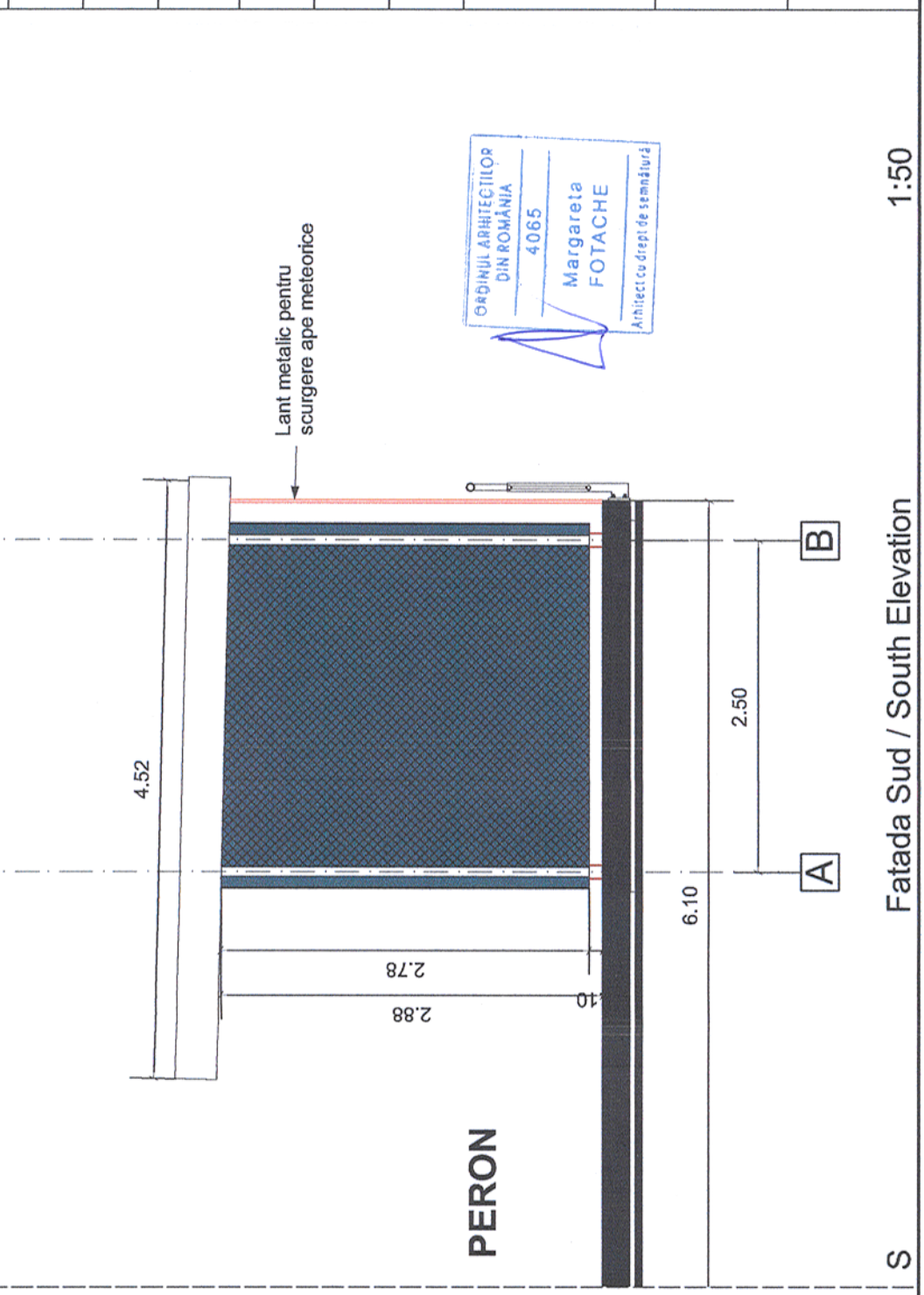

S Fatada Sud / South Elevation 1:50

Acest plan anulează și înlocuiește planul nr. PT.03.03.23.4.AR.02.003 elaborat la data de 01.2013
This layout plan canceled and replaced layout plan no. PT.03.03.23.4.AR.02.003 prepared on 01.2013

VERIFICATOR PIERCE I. DAN
NR: 547
NR: 06511

VERIFICATOR PIERCE I. DAN
NR: 547
NR: 06511

European Investment Bank

MINISTERUL TRANSPORTURILOR

BENEFICIAR / BENEFICIARY: COMPANIA NAȚIONALĂ DE CĂI FERATE "CFR" SA

Referat / Expertiza Report / Expertise

PROIECTANT / DESIGNER: **PÖYRY**

Aprobat Approved	Șef de echipă Team leader	C. Teodorescu	01.2013	Semnatura Signature
Verificat Checked	Expert Cheie Key Expert	B. Gössler	01.2013	
Subcontractant / Subcontractor VIOTOP				
Aprobat Approved	Adjunct Șef de echipă Deputy Team leader	A. M. Baicu	01.2013	Data Date
Verificat Checked	Arhitect Architect	M. Fotache	01.2013	
Proiectat Designed	Arhitect Architect	L. G. Baicu	01.2013	
"Reabilitarea liniei c.f. Frontieră - Curtici - Simeria, parte componentă a coridorului IV Pan - European pentru circulația trenurilor cu viteză maximă de 160 km/h"				
"Rehabilitation of the Railway Line Border - Curtici - Simeria, component Part of the IV Pan - European Corridor for the Trains Circulation with maximum speed of 160 km/h"				
Section 3: Gurasada - Simeria				
Denumire desen / Drawing name: Punct de Oprire Mintia - Refugiu / Fațade Stopping Point Mintia - Refuge / Facades				
Scara / Scale: 1:50	Revizia / Revision 1/05.2013	Cod desen / Drawing Code PT.03.03.23.4.AR.02.003	Nr. / No 03/03	